

Naturinstituttet får et nyt forskningskib

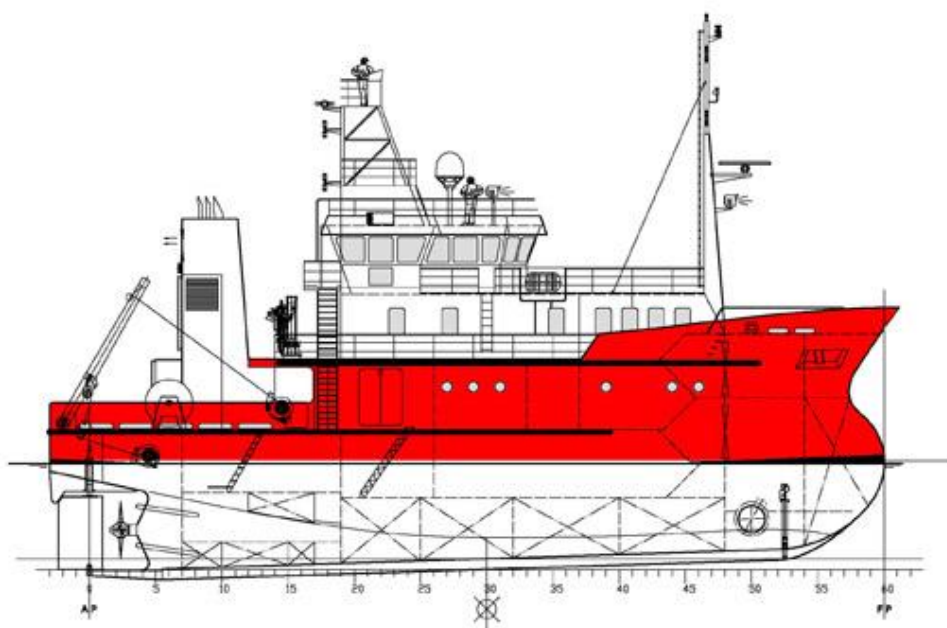

MAIN DIMENSIONS:

Length overall:	32,25 m
Length between pp:	30,00 m
Breadth moulded:	10,00 m
Depth main deck:	4,88 m

CLASS:

DMA

MAIN ENGINE:

Cummins
CTA 38 Tie-2, 746 kW

PROPELLER PLANT:

Hundested Propeller VP9

AUXILIARY ENGINES:

Cummins QSM-11, 220 kW

THRUSTER:

Hundested Propeller SFT 5

SPEED:

App.: 12 kn

ACCOMMODATION:

16 incl. 10 scientists.

CAPACITIES:

Fuel-oil:	100 m ³
Fresh water:	30 m ³

DESIGN:

OSK-ShipTech

OWNERS:

Grønlands Naturinstitut

DELIVERED:

Fra KNR

Grønlands Naturinstitut har anskaffet sig et nyt forskningskib. Lige nu er skibet, der er 30 meter langt og ti meter bredt, under bygning på Karstensens SKibsværft i Skagen i Danmark.

Ifølge planen vil skibet, der ikke må få offentliggjort sit navn, sejle mod Grønland i marts. Det skriver fagbladet Fiskeri Tidende.

Skibet har plads til 16 mand i alt. 6 af pladserne vil gå til besætningen og de resterende ti, vil være til biologer, når de skal på forskningstogter.